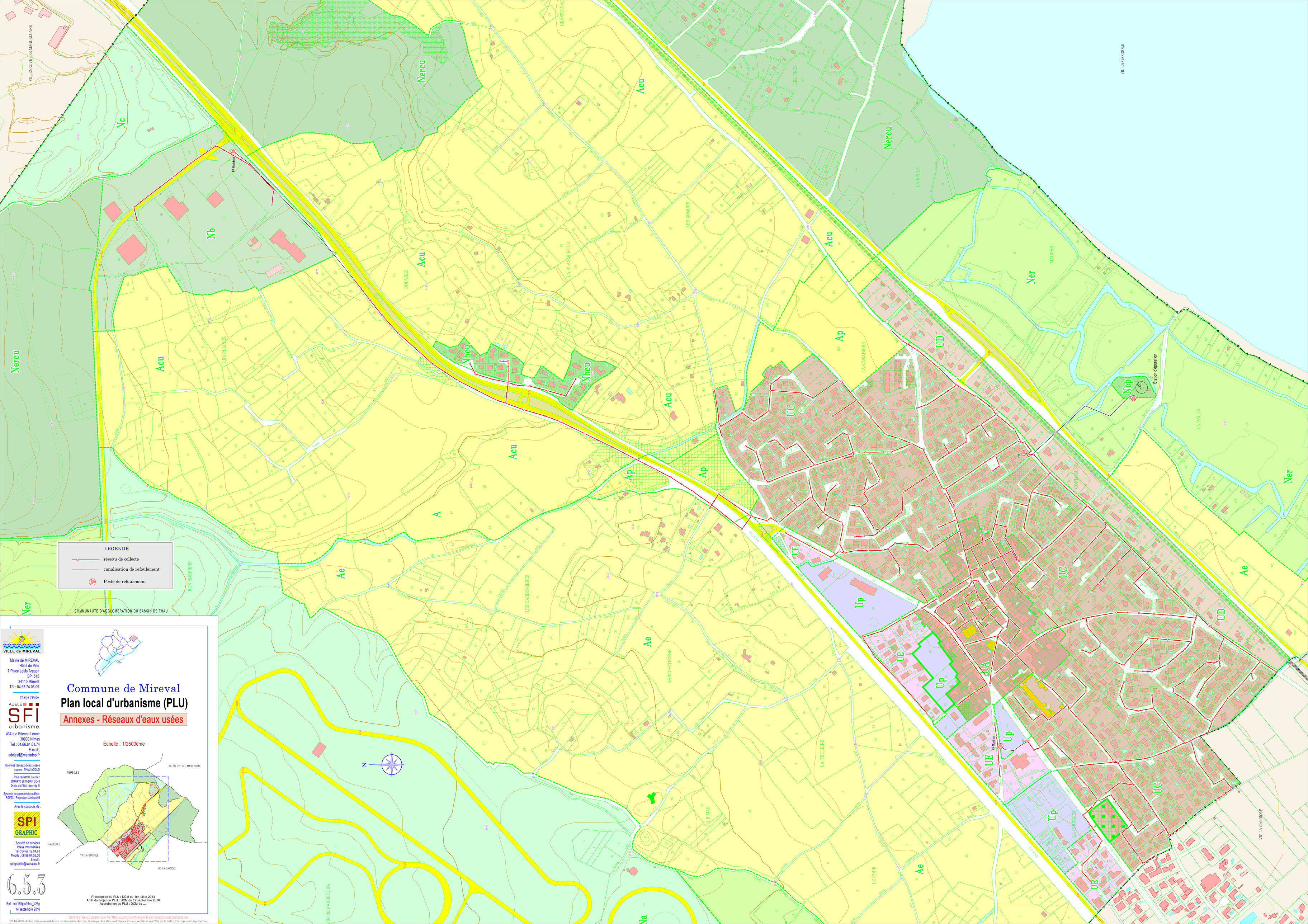


VILLE de MIREVAL

Mairie de MIREVAL
Hôtel de Ville
7 Place Louis Aragon
BP 515
34110 Mireval
Tél : 04.67.74.05.09

Chargé d'étude :

ADELE SFI urbanisme
434 rue Etienne Lenoir
30900 Nîmes
Tél : 04.66.64.01.74
E-mail :
adeles4@wanadoo.fr

Données réseaux d'eaux usées
source : THAU AGGLO

Plan cadastral, source :
DGFIP © 2014-DXF CC43
Droits de l'Etat réservés ®

Système de coordonnées utilisé :
RGF93 - Projection Lambert 93

Avec le concours de :

SPI GRAPHIC
Société de services
Plans Informatisés
Tél : 04.67.12.04.63
Mobile : 06.99.54.58.30
E-mail :
spi.graphic@wanadoo.fr

6.5.3

Ref : mir159plu16eu_d25p
14 septembre 2016

Sète

# Commune de Mireval

## Plan local d'urbanisme (PLU)

### Annexes - Réseaux d'eaux usées

Echelle : 1/2500ème

Prescription du PLU : DCM du 1er juillet 2014
Arrêt du projet de PLU : DCM du 19 septembre 2016
Approbation du PLU : DCM du ....

Tracé des réseaux schématique. Se référer aux documents élaborés par les organismes gestionnaires

SPI GRAPHIC décline toute responsabilité en cas d'anomalie, d'erreur, de manque. Les plans sont réputés être vus, vérifiés et contrôlés par le maître d'ouvrage avant reproduction.